UNIONE EUROPEA
Fondo sociale europeo

Regione Lombardia

fse

POR FSE 2014-2020 / OPPORTUNITÀ E INCLUSIONE

OFFERTA FORMATIVA

Dopo la terza media... al Santachiara a scuola di sapere, saper fare, saper essere

La nuova scuola per
conseguire qualifica
e diploma professionale
L. 53/2003
L.R. 19/2007
L.R. 30/2015
L. 81/2015

Istituto Santachiara
CENTRO DI FORMAZIONE PROFESSIONALE

Dopo la terza media: la nuova scuola di istruzione e formazione professionale (IeFP)

I corsi qui presentati offrono un percorso articolato come segue:

- dopo tre anni si consegue la **qualifica** professionale;
- al termine del quarto anno il **diploma** professionale;
- **quinto anno** per l'accesso all'Esame di Stato e l'ammissione all'Università in collaborazione con gli istituti professionali del territorio.

Tutti i corsi permettono di assolvere l'obbligo di istruzione a 16 anni collocandosi nell'ordinamento della scuola superiore. L'opportunità dei crediti e di appositi laboratori di recupero permette il cambiamento del corso di studi senza che nulla di quanto si è appreso vada perduto.

Sarà possibile ottenere la Qualifica ed il Diploma anche attraverso la formula dell'**apprendistato di I Livello**.

La frequenza è gratuita grazie alla dote scuola di Regione Lombardia.

Dote Scuola
RegioneLombardia

La metodologia didattica

La didattica nel nostro istituto è supportata da esperienze pratiche, role play, stage, interventi di esperti, sia di counselling orientativo che del settore professionale prescelto. Il criterio ispiratore è il successo formativo e professionale dell'allievo, realizzato anche attraverso la personalizzazione degli interventi didattici.

Mezzi per il conseguimento degli obiettivi formativi previsti sono:

- il **docente tutor** che accoglie i ragazzi e li segue nel loro cammino educativo;
- il **portfolio delle competenze** e il **libretto formativo** che documentano il percorso educativo e formativo degli alunni;
- lo **stage formativo**, esperienza di affiancamento al lavoro in azienda e parte integrante del curriculum che permette, al termine degli studi, di entrare più facilmente nel mondo del lavoro;
- all'occorrenza l'attivazione di **corsi di lingua italiana** per studenti non madrelingua;
- la **Learning Week**, settimana di approfondimento, orientamento, specializzazione professionale, consolidamento, transnazionalità, interculturalità, sostegno.

Sede di Stradella - Via Costa

Operatore della ristorazione

Preparazione degli alimenti e allestimento piatti

Quarto anno: Tecnico di cucina

L'Operatore della ristorazione è in grado di realizzare e conservare piatti e menu, prodotti da forno e di pasticceria nel rispetto delle normative igieniche dell'HACCP e di sicurezza. Consegue una professionalità in linea con le richieste del mercato del lavoro sia nazionale che internazionale.

Operatore della ristorazione

Allestimento sala e somministrazione piatti e bevande

Quarto anno: Tecnico dei servizi di sala e bar

L'Operatore della ristorazione esegue il servizio di distribuzione dei cibi e delle bevande in sala e bar; gestisce l'accoglienza e il servizio al cliente; esegue le fasi di riassetto, pulizia dei locali e della strumentazione di lavoro. La figura professionale prevede diversi sbocchi lavorativi presso bar, alberghi e ristoranti.

Sede di Stradella - Via Costa

Operatore ai servizi d'impresa

Quarto anno: Tecnico dei servizi d'impresa - Amministrazione e contabilità

L'Operatore ai servizi d'impresa interviene, a livello esecutivo, nel processo di amministrazione e gestione aziendale con autonomia e responsabilità limitate a ciò che prevedono le procedure e le metodiche della sua operatività. La qualifica nell'applicazione e nell'utilizzo di metodologie, strumenti e informazioni, consente di svolgere attività relative alla gestione, elaborazione, trattamento e archiviazione di documenti e comunicazioni di diverso tipo, anche di natura amministrativo-contabile.

NEW

Operatore Informatico

Quarto anno: Tecnico Informatico

L'Operatore informatico interviene nel processo di sviluppo e gestione di prodotti e servizi informatici. La qualifica nell'applicazione ed utilizzo di strumenti e di informazioni consente di svolgere attività di supporto operativo ai sistemi, alle reti ed alle soluzioni di Data management per l'installazione, la configurazione e l'utilizzo di supporti e dispositivi informatici hardware e software presenti nell'office automation e a supporto della comunicazione digitale, della manutenzione ordinaria e straordinaria di sistemi, reti, dispositivi e archivi digitali.

Sede di Voghera - Via Scarabelli

Operatore elettrico

Installazione e cablaggio di componenti elettrici, elettronici e fluidici

Quarto anno: Tecnico elettrico - Building Automation

L'Operatore elettrico svolge attività relative all'installazione e manutenzione di sistemi elettronici e alle reti informatiche nelle abitazioni, negli uffici e negli ambienti produttivi; si occupa della posa delle canalizzazioni, dell'installazione di impianti telefonici e televisivi, di sistemi di sorveglianza e allarme, di reti informatiche; provvede alla manutenzione degli impianti.

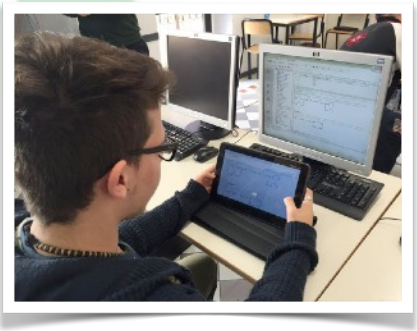

Operatore termoidraulico

Quarto anno: Tecnico di impianti termici - Impianti civili/industriali

L'Operatore termoidraulico interviene nel processo di impiantistica termo-idraulica. Svolge attività relative alla posa in opera di impianti termici, idraulici, di condizionamento e di apparecchiature idrosanitarie, con competenze nell'nstallazione, nel collaudo, manutenzione e riparazione degli impianti stessi.

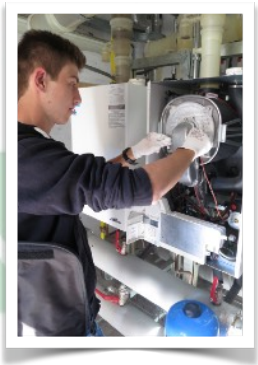

Sede di Voghera - via Zanardi

Operatore del benessere

Erogazione di trattamenti di acconciatura

Quarto anno: Tecnico dell'acconciatura
Abilitante professione Acconciatore

L'Acconciatore maschile e femminile è un professionista qualificato in grado di eseguire in autonomia le specifiche attività di cura e trattamento dei capelli. In particolare, esegue il lavaggio dei capelli, il taglio, la messa in piega, la permanente, la stiratura e la colorazione o decolorazione.

Operatore del benessere

Erogazione dei servizi di trattamento estetico

Quarto anno: Tecnico dei trattamenti estetici
Abilitante professione Estetista

L'Estetista esegue in autonomia le specifiche attività di cura del corpo e del viso. E' un professionista capace di eseguire manicure, pedicure, epilazione e depilazione, massaggi e applicazione di prodotti per l'eliminazione di inestetismi.

Operatore ai servizi di vendita

Quarto anno: Tecnico commerciale delle vendite - Vendita assistita

L'Operatore ai servizi di vendita svolge un'attività specifica di assistenza al cliente nell'esecuzione della vendita e promuove il prodotto. Opera nella grande e piccola distribuzione nelle diverse fasi del processo di vendita. È una figura professionale che prevede diversi sbocchi: addetto ai reparti, cassiere, magazziniere, commesso, addetto commerciale, venditore, rappresentante.

Alunni ed ex alunni si raccontano...

I percorsi del nostro istituto rappresentano il lasciapassare per il mondo del lavoro. Già durante gli anni scolastici alcuni alunni hanno la possibilità di essere assunti presso aziende locali con formule di apprendistato, che permettono loro di studiare e, contempora-neamente avere uno stipendio mensile. Ecco alcune interviste ad alunni ed ex alunni, che diplomati presso la nostra scuola hanno trovato in breve tempo un'occupazione inerente al loro percorso formativo. Le loro parole sono disponibili per intero sulla pagina **Facebook** e sul sito **www.santachiaraodpf.it**.
Ecco alcune interviste ad ex alunni.

Sara, operatore commerciale ed ora studentessa di Veterinaria:

«Dopo aver ottenuto la qualifica presso il CFP di Voghera, ho deciso di proseguire gli studi al liceo scientifico-biologico dello stesso Istituto. Le competenze acquisite mi hanno permesso di superare il test d'ingresso a **Veterinaria**, che ora frequento».

Vanessa, diplomata nel settore estetico:

«Conseguito il diploma professionale nel giugno 2015 con una votazione di 100 e lode, ho avuto l'opportunità di partecipare ad una **settimana di studio** nel mio settore, finanziata dalla Regione Lombardia come premio per il risultato ottenuto, presso la IMG Academy di Bradenton in Florida».

Alice, diplomata Tecnico Commerciale:

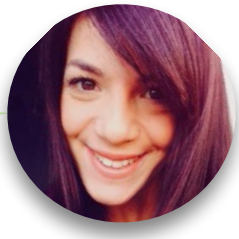

«Dopo il diploma di maturità nel settore commerciale, ho trovato subito lavoro in un supermercato leader della grande distribuzione e ricopro il **ruolo di picker** per la spesa online».

Corinne, diplomata Tecnico dei Servizi d'Impresa:

«Dopo aver conseguito il Diploma Professionale di IV anno, ho scelto di proseguire con il V anno e di sostenere la maturità. Subito dopo l'esame di stato, sono stata chiamata dall'azienda che mi aveva ospitato durante gli anni al Santachiara. **Sarò assunta in apprendistato** per tre anni con la prospettiva di un tempo indeterminato».

Mattia, diplomato Tecnico di Cucina:

«Al termine del percorso al Santachiara, dove ho imparato ad amare la cucina e ad imprimere sempre nei piatti la mia personalità, ho deciso di continuare con il V anno all'Istituto Cossa di Pavia. **Ho subito trovato lavoro** -con regolare contratto- in un bistrot, dove do libero sfogo alla mia creatività».

Aliona, diplomata Tecnico dei Servizi Commerciali:

«Già durante il IV anno presso il CFP di Stradella, sono stata assunta in apprendistato in un **negozio di intimo** presso il Centro Commerciale Montebello. Conseguito il diploma di Quarta, ho proseguito il lavoro e, al termine dei tre anni previsti dal contratto, sarò assunta a tempo indeterminato».

Manuel, diplomato Tecnico di Cucina:

«Alla fine del IV anno ho voluto immettermi immediatamente nel mondo del lavoro, e con il Diploma Professionale appena conseguito non è stato difficile: sono stato assunto come **aiuto cuoco** per 22 mesi in apprendistato, con la promessa della trasformazione finale in un tempo indeterminato».

Adelin, diplomato Tecnico di Sala:

«Al Santachiara devo molto: sono arrivato confuso circa il mio futuro ed ora ho una professione che amo e sogni che vedo avvicinarsi. Dopo la IV, ho iniziato a lavorare in **alberghi di lusso** all'isola d'Elba o a St. Moritz. Ora punto a migliorare le lingue ed aprire un locale tutto mio oltreoceano. Grazie a questa scuola posso sognare in grande».

Simone, diplomato Tecnico di Cucina:

«Ho scelto il Santachiara perché fin da piccolo avevo la passione per la cucina; mi sono formato per merito della competenza e della professionalità dei docenti e, grazie a quanto mi è stato insegnato, ho avuto l'opportunità di partecipare al programma di Sky **"Hell's kitchen"**, selezionato tra 10.000 candidati in tutta Italia».

Daniel, Operatore ai Servizi di Vendita:

Dopo aver conseguito la qualifica professionale di Operatore ai servizi di vendita presso il CFP vogherese, Daniel ha deciso di proseguire la sua formazione frequentando il **Liceo Scientifico Sportivo**. «Al Liceo Sportivo Santachiara mi sono trovato bene, in un ambiente sereno e inclusivo, nel quale ho avuto modo di confrontarmi con professori e compagni con possibilità di dialogo e accrescimento».

Gloria, operatrice del Benessere:

Dopo aver conseguito la qualifica di Operatore del Benessere Trattamenti Estetici, Gloria ha deciso di proseguire gli studi frequentando il **Liceo delle Scienze Applicate**. «Grazie al lavoro dei docenti ho approfondito l'interesse per le materie scientifiche e ho deciso di frequentare la facoltà di Biologia».

Marianna, operatrice del Benessere:

Dopo aver conseguito la qualifica di Operatore del Benessere Trattamenti Estetici, Marianna ha deciso di proseguire la sua formazione frequentando il **Liceo delle Scienze Applicate**. «Al Santachiara ho appreso tanto nell'ambito scolastico. Oltre ad aver trovato ottimi professori, sono felice delle amicizie che ho costruito e dei rapporti che si sono creati, che spero di portare avanti».

Daiana, diplomata Tecnico della Gestione Aziendale:

«Ottenuto il diploma professionale, grazie all'esperienza acquisita nei vari stage e con l'aiuto della scuola, ho trovato lavoro presso un **prestigioso negozio** vogherese».

Serena, operatore estetico:

«Non mi è servito molto tempo al Santachiara per capire che smalti, creme e trucchi fossero la mia passione; dopo la qualifica, conseguita a punteggio massimo, ho perfezionato i miei studi presso il liceo scientifico-biologico dello stesso Istituto ed ora, da ormai tre anni, **lavoro in un centro estetico**».

Articolazione oraria settimanale

(ore/sett.)	I	II	III	IV	V
Lingua Italiana	4	2	3	4	5
Lingua Inglese	2	2	2	4	3
Storia e Geografia	2	2	1	1	3
Economia e Diritto	1	1	2	2	3
IRC - Storia delle Religioni	1	1	1	1	1
Matematica/Informatica	4	3	4	4	4
Scienze	1	1	1		
Scienze Motorie	2	2	1	1	1
Area Professionale (*)	13	16	15	13	10
Stage (ore annuali)		330	400	400	
Totale ore annuali	990	990	990	990	990

(*) Questa Area, per ogni settore, comprende le materie di indirizzo:

Estetica/Acconciatura

Teoria professionale - Igiene, Anatomia/Fisiologia, Dermatologia/Cosmetologia, Lab. di Tecnica professionale, Sicurezza, Inglese Professionale, Orientamento e capacità personali.

Commercio

Tecnica delle vendite, Tecnica commerciale, Informatica specialistica, Vetrinistica, Sicurezza, Sicurezza sul lavoro, Orientamento e capacità personali.

Elettrico

Tecnica professionale - elettrica/elettronica, Progettazione impianti, Inglese professionale, Informatica specialistica, Sicurezza sul lavoro, Orientamento e capacità personali.

Termoidraulico

Tecnica professionale - termoidraulica, Progettazione impianti, Inglese professionale, Informatica specialistica, Sicurezza sul lavoro, Orientamento e capacità personali.

Ristorazione

Tecnica professionale - Alimenti/Dietologia, Igiene/Sicurezza degli alimenti, Inglese/Francese Professionale, Tecnica Professionale - Laboratorio di Cucina/ Laboratorio Sala Bar, Orientamento e capacità personali.

Servizi Impresa

Tecniche di comunicazione, Tecnica economica aziendale, Inglese professionale, Informatica specialistica, Sicurezza sul lavoro, Orientamento e capacità personali.

Informatica

Tecnica professionale informatica - installazione e manutenzione hardware e software, tecniche di programmazione, Inglese professionale, Sicurezza sul lavoro, Orientamento e capacità personali.

Istituto Santachiara
ODPF
CENTRO DI FORMAZIONE PROFESSIONALE

Accreditato Regione Lombardia
Certificato UNI EN ISO 9001:2015

www.santachiaraodpf.it

santachiaracfp isantachiaracfp

santachiaraodpf YouTube santachiaraodpf

VOGHERA - via G. Scarabelli, 59
tel. 0383/368700 - fax 0383/43824
e-mail: cfp.voghera@santachiaraodpf.it

STRADELLA - via A. Costa, 17/23
tel. 0385/245663 - fax 0383/43824
e-mail: cfp.stradella@santachiaraodpf.it

VOGHERA - via Zanardi Bonfiglio, 23b
tel. 0383/1995222 - fax 0383/43824
e-mail: cfp.vogherazanardi@santachiaraodpf.it